



**Devenir Famille de Cœur c'est permettre à  
une famille palestinienne d'assurer le  
minimum vital à leurs enfants,  
C'est également tisser de véritables liens  
de fraternité et d'amour avec ce peuple  
exemplaire**

# Ce qu'il vous faut savoir

- **82% de la population a Gaza vit en dessous du seuil de pauvreté**
- **On considère qu'avec 100 euros par mois, une famille peut assumer les besoins vitaux de ses enfants**
- **100 EUROS PAR MOIS = 2,20€ par jour**
- **On estime à 1200 père de famille mort en martyrs, laissant ainsi femme et enfants, seuls, sans revenus<sup>(\*)</sup>**
- **Et 4 500 le nombre de père de famille blessés, qui sont le plus souvent dans l'incapacité de se soigner convenablement ainsi que de travailler<sup>(\*)</sup>**



**Notre contact sur place :**

**Nabila Kilani que vous pouvez suivre sur FaceBook :**

**<https://www.facebook.com/nabila.kilani82?fref=ts>**

**Nabila travaille en relation avec de nombreuses associations. Elle a, par exemple, durant la dernière offensive israélienne, bravé les bombardements, pour porter nourriture et eau à ceux qui se réfugiaient dans des locaux de fortune. Et ce sans distinction de religion ! Son intégrité, son dévouement, lui confèrent une grande confiance de la part de nombreuses associations ainsi que de représentants d'état étrangers.**

**Elle s'occupe également d'un centre éducatif qui a servi de refuge pour de nombreuses familles durant l'offensive.**

**Cette sœur agit au quotidien pour son peuple, c'est pourquoi nous avons décidé de lui accorder notre entière confiance**

# Procédure

- **Le don est mensuel (ci-joint en annexe modèle de demande de virement automatique)**
- **Famille de Cœur se charge d'envoyer l'argent directement à notre contact sur place**
- **Elle redistribue ainsi les sommes à chacune des familles chaque mois. Cela permettra un suivi des familles.**
- **Pour information, l'envoi de fonds sur le territoire palestinien engendre des frais exorbitants. Plus les sommes sont importantes, et moins, proportionnellement, ils sont onéreux. C'est pourquoi il nous semble préférable de centraliser les envois, plutôt que d'envoyer directement l'argent à chaque famille**
- **Des preuves d'envois, et de réceptions seront à disposition de chacune des familles françaises. De plus vos contacts avec votre famille palestinienne vous permettront de vérifier par vous-même que l'argent qui leur est destiné leur est bien remis**

Selon Abû Hurayrah, qu'Allah l'agrée,  
le Prophète (صلى الله عليه وسلم) a dit :  
« Quand le fils d'Adam meurt, son œuvre s'arrête sauf  
dans trois choses :

## **Une aumône continue**

Une science dont les gens tirent profit  
Un enfant pieux qui invoque pour lui

*Rapporté par Muslim. Hadith n°1383 dans Riyâdh As-Sâlihîn*

# Les liens familiaux

Le projet n'est pas seulement de subvenir aux besoins d'une famille, mais de créer un *véritable lien entre vous et la famille palestinienne.*

Ainsi, nom – prénom – adresse – composition familiale (avec âge et prénom de tous les enfants) – photos - numéro de téléphone vous seront communiqués.

Nous nous organiserons pour que vous ayez un maximum de contacts, qu'ils soient téléphonique, par courrier postal, ou par internet.

Nos contacts sur place et nos contacts en France s'emploieront à *vous aider à instaurer cette relation privilégiée* (traducteur, facilité à l'accès internet et téléphonique).

# Les parrainages et co-parrainages : formules

Nous n'avons bien évidemment pas tous les mêmes moyens.  
Cependant chacun peut aider à hauteur de ces moyens.

Parrainage complet	Co-parrainage Formule A	Co-parrainage Formule B
100 €	50 €	25 €

2,20€ par jour  
= prix d'une bouteille  
de soda

1,10 € par jour  
= prix d'un pain  
au chocolat

0,63€ par jour  
= prix une botte de  
menthe

# Ils ont déjà trouvé leurs familles françaises 😊

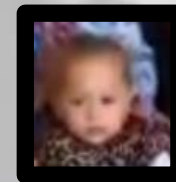
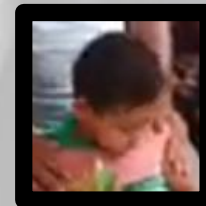
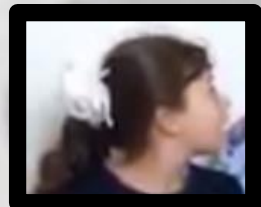
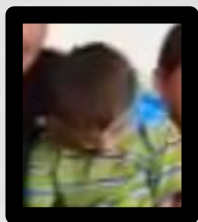
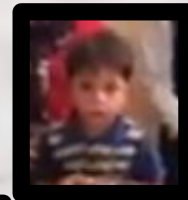
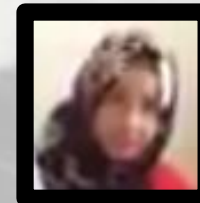
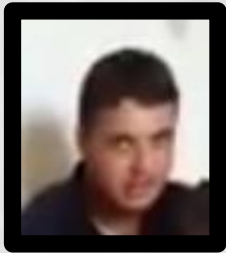





## **Contact et renseignements :**

**Laure BLANCHET**

**06 64 37 14 25**

**famille2coeur2gaza@yahoo.com**

**Page Facebook: blonde-inside Laure Blanheth**

**Compte perso : Laure Blanchet (famille de Cœur)**

## ENGAGEMENT DE PARRAINAGE D'UNE FAMILLE

### Je soussigne (e),

Nom : .....

Prénom : .....

Adresse : .....

Code postal : .....

Ville : .....

Tel : .....

E-mail : .....

M'engage à parrainer une famille de Gaza (, et à verser mensuellement la somme de :

100€ par mois parrainage complet

50€ par mois Co-parrainage formule A\*

25€ par mois Co-parrainage formule B\*

*\*Co-parrainage : parrainage entre plusieurs parrains.*

### Pour une durée de :

1 an  2 ans  3ans

### Mode de paiement :

Virement d'office : (voir imprimé ci-joint)

Date de début : ..... Date de fin : .....

Date précise du virement : .....

Fait à : ....., le .....

Signature :

A envoyer complété et signé à : Laure BLANCHET 6 Rue de la Croix Ferrée – 78200 MANTES LA JOLIE  
Tel : 06 64 37 14 25

## ATTENTION !

La formule de virement d'office imprimée ci-dessous n'est pas un prélèvement effectué par Famille de Cœur sur votre compte : c'est un ordre de virement que vous donnez à votre banque ou CCP : c'est donc à vous de demander à la banque (par simple courrier) toute modification dans ces versements : changement de montant, arrêt du versement, ou même changement de banque (dans ce cas, il faut arrêter le virement et le transférer sur le nouveau compte). C'est donc au titulaire du compte d'effectuer ces opérations.

Famille de Cœur ne peut, en aucun cas, le faire pour vous.

---

### VOLET A REMETTRE A VOTRE BANQUE OU A VOTRE CCP

#### DEMANDE DE VIREMENT D'OFFICE

DESTINATAIRE : Agence bancaire / agence CCP (adresse précise) :

.....  
.....

Je, soussigné (e) .....  
Demeurant.....  
.....

Titulaire du compte ouvert dans vos livres n° .....

Vous prie de bien vouloir virer la somme de :  
(lettres).....

Sur le compte :

Code établissement : 10278- Code guichet : 06381 – compte : 00031694341

Clé RIB : 55

IBAN : FR76 1027 8063 8100 0316 9434 155

DOMICILIATION : CCM DU MANTOIS – 5 Avenue de La République – 78200 MANTES  
LA JOLIE

Ouvert au nom de ASS FRATERCITE

durant la période : Du / / 2015 au / / 2016

Et aux dates suivantes.....

Date et signature